

KirkeBladet

Nr. 1 • Februar 2014 • 34. årgang



Skellerup og Ellinge sogne



Menighedsrådet

Formand:	Vibeke Bruun Møller (valgt for Skellerup sogn).
Næstformand:	Erik Søgaard (valgt for Ellinge sogn).
Kontaktperson:	Annelise Rasmussen Larsen (valgt for Ellinge sogn).
Kasserer:	Karin Jensen (valgt for Ellinge sogn).
Medlem:	Jette Toft (valgt for Skellerup sogn).
	Pia Skytthe Pedersen (valgt for Skellerup sogn).
	Tove Aagaard Christensen (valgt for Ellinge sogn).
Kirkeværger:	Dorte Lundsgaard, Ellinge kirke og Peder Drud Sørensen, Skellerup kirke.
Ansvarlig for kollektindsamlinger:	Bente Jensen (valgt for Skellerup sogn).

Ny kirkegårdsvedtægt

Menighedsrådet skal med jævne mellemrum opdatere de vedtægter og regler, der gælder på kirkegårdene.

Der skal fastsættes en vedtægt for hver kirkegård, som skal godkendes af provstiudvalget.

Menighedsrådet har arbejdet med de nye vedtægter, og i den forbindelse har vi lavet en lille skrivelse med de vigtigste ting, man skal være opmærksom på, som bruger af kirkegården.

Den er aftrykt på næste side.

Menighedsrådet

Information til brugere af Skellerup og Ellinge kirkegårde

I forbindelse med erhvervelse af gravsted på vore kirkegårde er der nogle oplysninger, der kan være nyttige at have:

Vedr. erhvervelse og pasning af gravsteder:

Gravminder opstilles på gravstederne med forsiden mod øst. De skal ved deres størrelse, form og udsmykning falde ind i kirkegårdens naturlige udtryk. Hvis der kan være tvivl om det, bør I kontakte menighedsrådet.

Hvis der er beplantning på gravstederne, der i kraft af højde eller udbredelse skønnes at være til ulempe, kan menighedsrådet forlange den beskåret eller fjernet.

Indehavere af brugsretten til gravsteder har pligt til at drage omsorg for, at de holdes vedlige. Ønsker I ikke selv at vedligeholde kan kirkegården altid overtage vedligeholdelsen mod betaling. Der er også mulighed for at indbetale et beløb en gang for alle, for dette beløb passer kirkegården gravstedet i en fredningsperiode.

Fredningsperioden på vore kirkegårde er:

For et kistegravsted: 20 år

For et urnegravsted: 10 år

Kirkegården har intet ansvar for skader på gravminder, beplantning eller andet på gravstederne.

Der må ikke anvendes ukrudtsbekæmpende kemiske midler på kirkegården

Gravstederne må kun udlægges med ralbelægning (naturligt forekommende afrundede sten)

Der må ikke anvendes plastic eller lignende materialer som underlag under ralbelægningen

Der må ikke placeres pynt af plastic på gravstederne. Pyntegenstande af naturmaterialer skal indpasses i kirkegårdens naturlige udtryk og stærke farver bør undgås.

Der må ikke placeres solcellelamper, lyskæder, lanterner el. lignende på gravstederne. Hvide kirkegårdsllys må placeres på gravstederne. Vær opmærksomme på, at de fjernes hver fredag.

På anlægget med plader i plæne må der ikke placeres pynt. Der må dog gerne sættes buketter i holderen ved mindepladen. Vær opmærksom på, at visne buketter fjernes hver fredag.

Almindelige ordensregler:

Der gælder almindelige ordensregler om arbejde og ophold på kirkegården. Reglerne hænger i kirkens udhængsskab.

Takster:

Kirkegårdene har et takstblad med takster, som er fastsat af provstiudvalget. Takstbladet findes på kirkernes hjemmeside www.skellerupellinge

Skellerup og Ellinge menighedsråd

Fastetid

Fastelavn er det andet end udklædte børn, der slår katten af tønden? Er fastelavn mere end en børnefest? Det er op til hver enkelt af os. Før i tiden var fastelavn jo indgangen til fastetiden. Tiden, hvor man forberedte sig til påske ved at faste og lide afsavn. Sådan er det ikke mere. Vi kender jo nærmest ikke til at lide afsavn. Vi kender slet ikke til at faste, hvis vi da ikke lige står foran en operation på sygehuset, eller er meget opsatte på at tabe i vægt. Men måske er tiden inde til at give fasten en fornyet betydning.

Jeg vil påstå, at vi har brug for en omvendelsestid. En tid, hvor vi øver os i at se. Se verden og os selv anderledes. Det er fastetidens projekt. At se anderledes. Det er jo desværre sådan, at vi ofte hænger fast i en bestemt måde at se ting, mennesker og os selv på. Vi vender tilbage til de samme tanker om os selv og andre mennesker. Tankerne har deres faste baner. Tankerne slider spor, tankehjulspor. Der er høje kanter på sporerne, og vi kan ikke komme op af dem.

Jesus hjælper os med at rette øjnene i en ny retning. Jesus åbner menneskers øjne for det store. Han forbinder det største med det mindste. Gud med menneske. Der er i vores tro en direkte forbindelse mellem Gud og mig. Jeg beder til Ham, og Han hører mig. Det guddommelige er ikke en fjern sfære. Det guddommelige er nær ved mig, og jeg kan høre Ham og vælge at følge Ham og se i Hans retning. Fastetid er omvendelsestid. Det er ikke sikkert, at jeg forstår det helt eller kan gennemføre det til punkt og prikke, men jeg kan i alt fald give tiden en anden tone og opleve, at det store befinder sig i mit liv.

Lone Wellner



Ældreudflugt

Sognets ældre inviteres på udflugt
Torsdag den 8. maj 2014

I år er udflugtsmålet: Horsens.

Vi skal besøge det gamle Statsfængsel i Horsens og Horsens Industrimuseum.

Vi kører fra Skellerup kirke kl. 11.20 og fra Ellinge kirke kl. 11.30.

Frokosten må man spise hjemmefra.

Inkludereret i turen som er gratis, er eftermiddagskaffe og aftensmad.

Vi forventer at være hjemme kl. ca. 19.30

Tilmelding:

Tilmelding skal ske senest den 28. april ved at sende eller aflevere deltagerkupon til:

Trine Thybo, Højbjergvej 12 B, Skellerup, 5540 Ullerslev

Tilmeldingskupon, Ældreudflugt 2014

Navn: _____

Adresse: _____

Tlf /email: _____

Jeg stiger på ved: _____

Jeg er diabetiker: _____

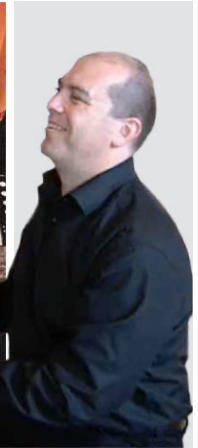



Konfirmander 2014



Konfirmander, Ellinge kirke den 27/4 kl. 10.15:

Mia Merete Arnoldsen,
Sara Christiane Klithammer,
Sofie Kildegaard Schwartz,
Natasja Malmquist Damsgaard Jensen,
Ida-Marie Trolle-Danielsen,
Monica Viberg Bøgelund,
Caroline Biesbjerg Andersen,
Laura Skydstrup Pedersen,
Julie Højager Hansen,
Lærke Kirk Salomonsen,
Carl-Emil Bromose Andersen,
Rasmus Kirk Salomonsen,
Patrik Østergaard,

Toften 4, Ellinge
Åvænget 11, Ellinge
Ferritslevvej 101, Ellinge
Skovvej 9, Langeskov
Sprotoften 59, 2.tv. Nyborg
Kirsebærhaven 26, Ullerslev
Tvevadgyden 25, Ellinge
Toften 12, Ellinge
Langgyde 5, Ringe
Hemmegårdsvej 53, Ferritslev
Harevænget 7, Ferritslev
Hemmegårdsvej 53, Ferritslev
Balsgyden 9, Skellerup

Konfirmander, Skellerup kirke den 4/5 kl. 10.15:

Maja Friis Mikkelsen,
Kristine Mai Hansen,
Maja Dalgaard Aamand,
Jeppe Michael Petersen,
Mikkel Virkelyst Nordahn,
Jonas Rosenberg Bisgård Jensen,
Casper Ejby,
Mathias Haakonsson,
Andreas Julius Steiermark,

Balsgyden 7, Skellerup
Hovmarken 1, Skellerup
Ved Mosen 6, Skellerup
Hovmarken 28, Skellerup
Skovhavevej 20, Skellerup
Skellerupvej 6, Skellerup
Hovmarken 15, Skellerup
Kirsebærhaven 42, Ullerslev
Krogyden 6, Skellerup

Sprudlende musik og livsglæde.

– mandag 19. maj - 2014 kl. 19.30



Ollerup Efterskole - Musik og Sang - sender sit flagskib til Skellerup kirke. Efterskolens 110 elever vil levere en kraftfuld koncert. Det er imponerende at høre hvor meget lyd, dynamik og musikalitet så mange unge mennesker kan frembringe. Koret synger både klassiske og rytmi-

ske værker og bliver akkompagneret af forskellige instrumenter. Således synger de bl.a. Bohemian Rhapsody (Queen), Atter en dag (Anne Linnet) Adiemus og Laudate. Koret lærer værkerne udenad, så man vil ikke se koristerne med noder i hænderne. Dette giver et fantastisk nærvær og intensitet.

Der er således al mulig grund til at tage til koncert denne mandag aften og give sig selv en stor oplevelse. Tag gerne nogle unge mennesker med, så de kan få en autentisk live-oplevelse.

Vel mødt til en stor musikaften.

Afsked med sognepræst Louise Buch Jensen



Louise Buch Jensen blev ansat her hos os den 15. december 2007. Nu har hun søgt og fået et nyt embede på Sjælland, Højby i Odsherred. Det nye embede er ”hendes eget”. Hun kan nu forme sit embede efter sit eget hoved og efter sit eget udsagn bruge det, hun har lært i de sidste 6 år. Det bliver dejligt for hende og hendes familie at flytte ind i en stor præstegård, der ligger dejligt, ikke langt fra kirken.

Vi har været meget glade for Louise og hendes arbejde i sognene. Al den ros, der er at give – den kom da også til at lyde i afskedstalerne, da Louise nytårsdag prædikede for sidste gang i Skellerup og Ellinge kirker. Hun takkede selv ved to små receptioner i våbenhusene for god opbakning og lydhørhed.

Vi kommer til at savne hende og ønsker hende alt godt i det nye embede.

Der skal nu ansættes en ny præst i stedet for Louise. En præsteansættelse tager sin tid. Mange skal involveres. Biskoppen kommer på besøg hos vores menighedsråd og taler med os om, hvilken type præst der er behov for hos os. Stillingen slås op, ansøgere kommer på besøg og vil gerne have lov at se kirkerne og drøfte forholdene her med menighedsrådet. Derpå beslutter rådets medlemmer, hvem af ansøgerne, de er interesserede i. De får lov at prøveprædike og komme til en ny samtale, og så beslutter rådet sig endeligt. På trods af denne lange procedure håber vi alligevel, at vi i det næste blad kan præsentere sognenes nye præst.

På menighedsrådets vegne

Lone Wellner

Siden sidst i kirkerne:

Skellerup Kirke:

Døbte:

11/1 - 2014 Pelle Vincent Laues
Vanggaard

Begravede/Bisatte:

14/12 - 2013 Karen Kirstine Schön
21/1 - 2014 Karl Larsen

Ellinge Kirke:

Døbte:

24/11 - 2013 Mille Larsen
24/11 - 2013 William Elnegaard
Jørgensen

Begravede/Bisatte:

30/11 - 2013 Andreas Leth Thykjær
9/12 - 2013 Svend Aage Ipsen

Foto s. 3: Industrimuseet
Foto s. 4: Betty Klit

Sognepræst:

Lone Wellner Jensen, Skellerup Præstegård,
5540 Ullerslev. Tlf.: 65 35 11 18
Kerteminde Provstikontor tlf: 65 32 15 53

Dåb:

Henvendelse til præsten ved den kirke, hvor barnet
ønskes døbt.

Navngivning (uden dåb):

Til præsten i moderens bopælsogn. Husk, at et barn
skal have navn enten ved dåb eller navngivning,
inden det bliver 6 måneder.

Vielse:

Til Borgerservice på rådhuset i bopælskommunen.
Der skal medbringes dåbs- eller navneattester, per-
sonnummerbevis og evt. skilsmissebevilling. Æg-
teskabskontoret udsteder en prøvelsesattest, som
tillige med de ovennævnte papirer medbringes til
præsten ved den kirke, hvor vielsen skal foregå.

Dødsfald, begravelse/bisættelse:

Dødsfald meddeles snarest til sognepræsten. Gælder
også for de, der ikke er medlemmer af folkekirken.
De pårørende aftaler det fornødne med den præst,
der skal foretage begravelsen eller bisættelsen. Ved
begravelse skal kirkeværgen altid underrettes.

Skellerup kirke:

Formand	Vibeke Møller, Hovmarken 37, Tlf.: 21 28 48 04
Kasserer	Merete Toftegaard Hansen, Pårupvej 59, Tlf.: 65 98 19 42
Kirkevæрге	Peder Drud Sørensen, Såderupvej 3, Tlf.: 21 28 78 65
Organist	Stephan Kaae, Åvej 6C, 5800 Nyborg, Tlf.: 25 77 31 23
Kirkesanger	Jesper Bech Madsen, Nederbyvej 9, 5800 Nyborg, Tlf.: 29 27 01 63
Graver	Pia Bruun Nau, Mølløvænget 17, 5800 Nyborg, Tlf.: 25 44 96 25
Gravermedh.	Judith Johansen, Assensvej 40, 5853 Ørbæk Tlf.: 20 22 98 21

Ellinge kirke: - Se Skellerup Kirke

Kirkevæрге Dorte Lundsgaard, Pårupvej 52,
Tlf.: 65 98 21 65

Kirkebladet

Ansvarshavende: Lone Wellner Jensen

Produktion: ProGrafisk ApS
Tlf.: 63 38 39 40

Gudstjeneste

2. marts - fastelavn Skellerup, Søren Holm Kl. 9.00	20. april - Påskedag - Skellingekoret Skellerup, Lone Wellner Kl. 10.15 Ellinge, Lone Wellner Kl. 11.30
9. marts - 1.s.i fasten Ellinge, Lone Wellner Kl. 9.00	27. april - 1.s.e. påske - Kirkekor Konfirmation Ellinge, Lone Wellner Kl. 10.15
16. marts - 2.s.i fasten - Kirkekor Skellerup, NN Kl. 10.15 Ellinge, NN Kl. 9.00	4. maj - 2.s.e. påske - Kirkekor Konfirmation Skellerup, Lone Wellner Kl. 10.15
23. marts - 3.s. i fasten Skellerup, Lone Wellner Kl. 19.30 Ellinge, Lone Wellner Kl. 10.15	11. maj - 3.s.e. påske Skellerup, Lone Wellner Kl. 19.30 Ellinge, Lone Wellner Kl. 10.15
30. marts - Midfaste Skellerup, Ulla Charlotte Hansen Kl. 11.30 Ellinge, Ulla Charlotte Hansen Kl. 9.00	16. maj - Bededag Skellerup, NN Kl. 10.15 Ellinge, NN Kl. 9.00
6. april - Mariae bebudelses dag - Kirkekor Skellerup, Lone Wellner Kl. 9.00 Ellinge, Lone Wellner Kl. 10.15	18. maj - 4.s.e. påske Skellerup, NN Kl. 9.00 Ellinge, NN Kl. 10.15
13. april - Palmesøndag Ellinge, Ulla Charlotte Hansen Kl. 9.00	25. maj - 5.s.e.påske Ellinge, NN Kl. 9.00
17. april - Skærtorsdag Skellerup, Lone Wellner Kl. 10.15 Ellinge, Lone Wellner Kl. 19.30	29. maj - Kristi Himmelfartsdag - Kirkekor Skellerup, Lone Wellner Kl. 9.00 Ellinge, Lone Wellner Kl. 10.15
18. april - Langfredag Skellerup, Lone Wellner Kl. 9.00 Ellinge, Lone Wellner Kl. 10.15	1. juni - 6.s.e.påske Skellerup, Lone Wellner Kl. 10.15 Ellinge, Lone Wellner Kl. 19.30

Der vil kunne forekomme ændringer i gudstjenestetiderne i forbindelse med ansættelse af den nye præst, der skal træde i stedet for Louise Buch Jensen